

VIVIENDA 1ºB

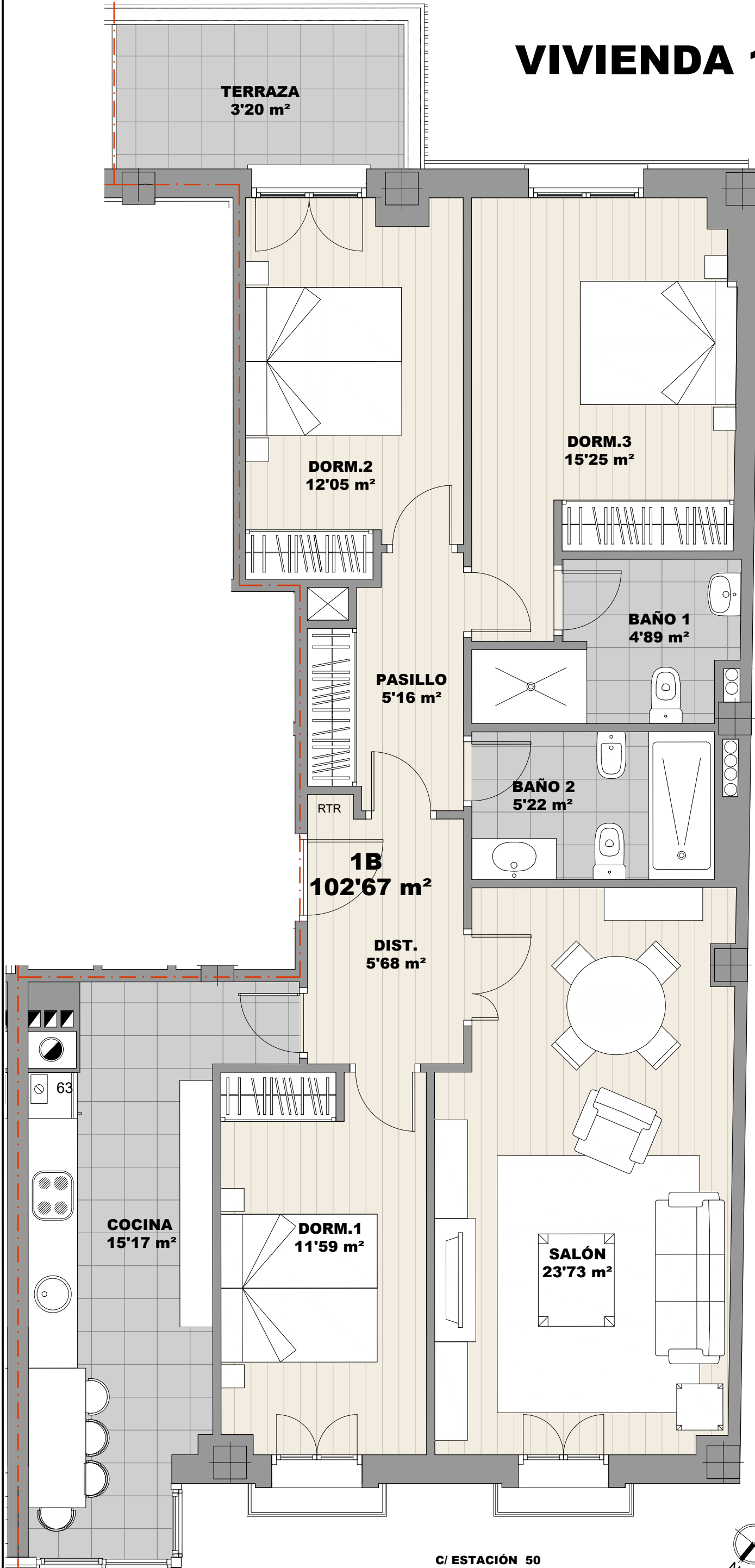

VIVIENDA 1ºB

01 Distribuidor.....	5'68 m ²
02 Salón.....	23'73 m ²
03 Cocina.....	15'17 m ²
04 Pasillo.....	5'16 m ²
05 Dormitorio 1.....	11'59 m ²
06 Dormitorio 2.....	12'05 m ²
07 Dormitorio 3.....	15'25 m ²
08 Baño 1.....	4'89 m ²
09 Baño 2.....	5'22 m ²
10 Terraza.....	3'20 m ²
11 Balcones.....	0'74 m ²

S.Útil = 102'67 m²
S. Const = 118'76 m²

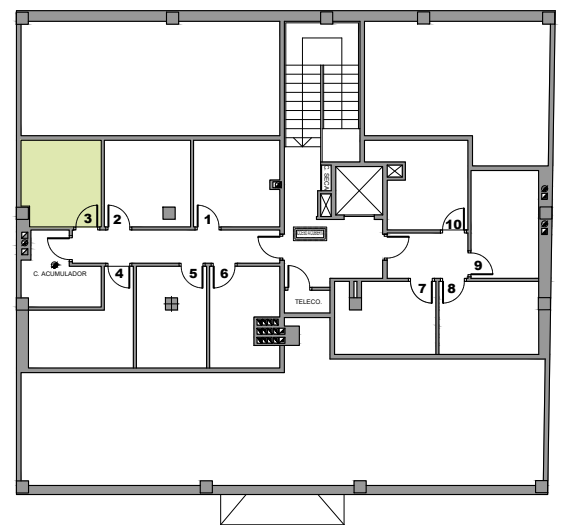

TRASTERO

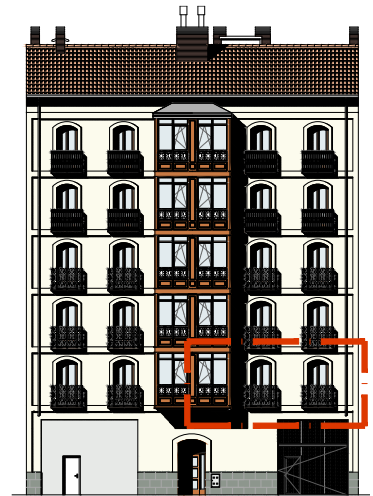

FACHADA PRINCIPAL

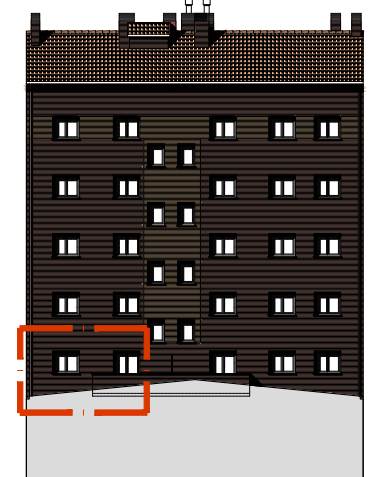

FACHADA POSTERIOR

Las superficies son aproximadas y los colores orientativos. Este plano carece de carácter contractual.

